



◆ 第105号 ◆

令和元年11月28日発行

令和元年度期中(4月~9月)決算報告の概要

山梨県教職員互助組合の令和元年度期中(4月~9月)決算の概要は次のとおりです。なお、この決算については10月23日(水)に監査を受け、10月29日(火)第174回理事会、11月14日(木)第149回評議員会において承認を受けました。

(人)

1 会員の状況について

令和元年9月末現在の会員数は、4,712名で、互助組合の加入率は100%です。

年度初会員数	4,505
加入者数	208
退会者数	1
9月末会員数	4,712

2 各会計正味財産の状況

(単位：千円)

科目	一般会計	収益会計	退互部会計	資産運用会計	受託事業会計 (元気回復)	受託事業会計 (健康管理)	会計間取引 の調整	合計	H30中間
I 一般正味財産増減の部									
1. 経常増減の部									
(1) 経常収益計	66,905	26,534	47,000	28,998	8,119	13,459	△92,000	99,016	107,564
(2) 経常費用計	34,339	46,292	16,998	72,086	6,308	6,328	△92,000	90,352	87,436
当期経常増減額A	32,566	△19,758	30,002	△43,088	1,810	7,131	0	8,663	19,828
2. 経常外増減の部									
(1) 経常外収益計				567				567	322
(2) 経常外費用計				1,705				1,705	5,420
当期経常外増減額B	0	0	0	△1,138	0	0	0	△1,138	△5,097
当期正味財産増減額A+B	32,566	△19,758	30,002	△44,226	1,810	7,131	0	7,525	14,730
一般正味財産期首残高	63,446	43,115	△2,727	289,425	0	364		393,623	402,519
一般正味財産中間残高	96,011	23,357	27,276	245,199	1,810	7,495	0	401,149	417,249
II 指定正味財産増減の部									
当期指定正味財産増減額	0	0	0	0	0	0	0	0	0
指定正味財産期首残高	100,000							100,000	100,000
指定正味財産中間残高	100,000							100,000	100,000
III 正味財産中間残高	196,011	23,357	27,276	245,199	1,810	7,495	0	501,149	517,249

この表は、互助組合の6会計における平成31年4月1日から令和元年9月30日までの状況を経常、経常外、指定正味財産の3科目に分け、正味財産の中間残高を示したものです。

経常収益・費用は、互助組合の事業収入と支出にあたります。また経常外収益・費用は事業以外の部分であり、互助組合の場合、債券の評価損益にあたります。指定正味財産は基本財産ともいい、互助組合の基盤とされる財産のことです。

主な経常収益は現職会員からの一般事業費分(掛金の20%)、保険事務手数料、有価証券利息、現職貸付金利息、県市町村からの受託事業収入等です。経常費用は、教育文化事業、給付事業、厚生事業、管理費等です。

ご覧いただいておりますように、当期正味財産増減額A+B及び、一般正味財産期首残高(昨年度の繰り越し)も多く、指定正味財産を含め正味財産中間残高は501,148千円となっております。正味財産は経営の根幹であり、その充実が互助組合の最重要課題といえます。一般財団法人移行に伴う優遇税制の廃止、少子高齢化による教職員の減少及び超低金利の長期化による資産運用益の減収などにより、引き続き厳しい財政状況ではありますが、会員の皆様の互助組合として、会員の要望に沿うように工夫をし、安定した運営に努めてまいりますので、ご理解とご協力をお願いします。

ご理解とご協力をお願いします。

おもしろ記事

令和元年度期中(4月~9月)決算報告の概要 ..... 1  
 令和元年度期中一般会計給付・厚生事業報告 ..... 2

健康管理推進事業のお知らせ ..... 3  
 アフラック広告 ..... 4

令和元年9月末

(単位：千円)

一般会計収支の概要

収入の部  
499,235千円

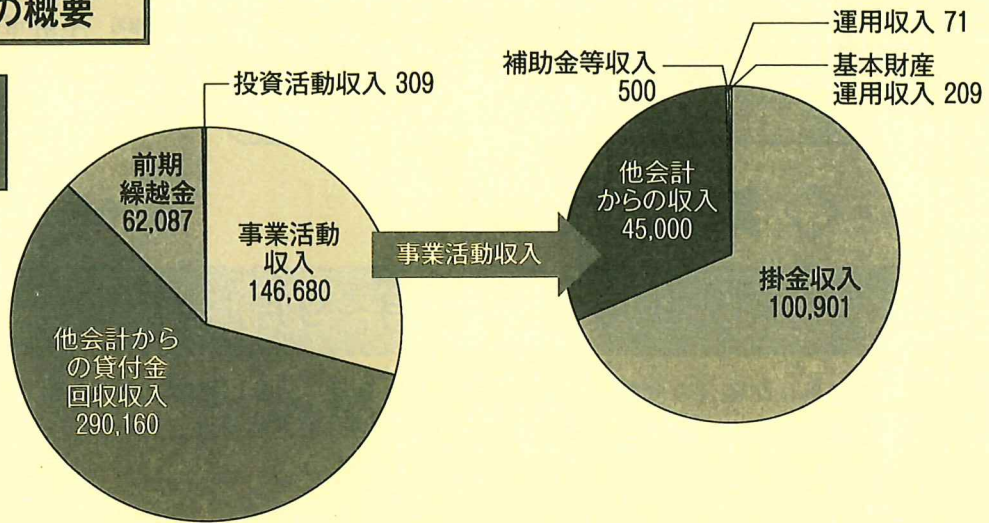

支出の部  
499,235千円

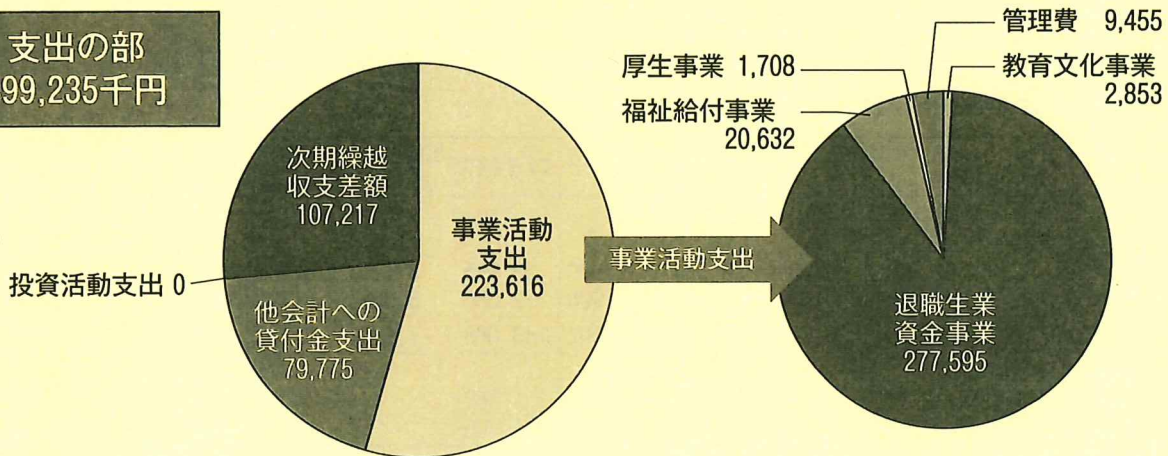

令和元年9月末

各種事業の内訳

(1) 給付・厚生事業等

事業名	件数	金額	備考
1. 教育文化事業		2,852,897	小中学生将棋大会 地区教育文化助成
2. 退職生業資金事業	265	277,595,391	前年度退職者 中途退職者
3. 福祉給付事業	7,832	20,632,060	
会員医療見舞金	7,211	15,079,100	
療養見舞金	26	500,000	
会員入院療養見舞金	10	121,800	
災害見舞金	0	0	
死亡弔慰金	2	250,000	
出産見舞金	78	780,000	1件 1万円
入学祝金	142	710,000	1件 5千円
卒業祝金	53	265,000	1件 5千円
結婚祝金	47	1,410,000	1件 3万円
永年勤続退会記念品	249	1,245,000	

事業名	件数	金額	備考
介護・看護手当金	1	76,160	
永年加入無給付者給付金	13	195,000	
4. 厚生事業		1,707,619	地区厚生事業助成・婚活 放送大学・退職者囲碁大会
事業費計		302,787,967	

(2) 貸付事業

一般貸付	件数	金額
住宅貸付	0件	0円
合計	11件	12,800,000円

(3) 管理費の支出状況

人件費	金額
管理経費	17,765,871円
合計	41,524,486円

# 健康管理推進事業

## ★メンタルヘルス研修会について

健康教育のためのセミナーを開催しました。

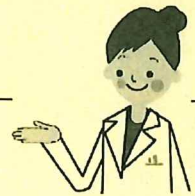

### ■ 教職員のためのメンタルヘルス研修会

日 時：令和元年8月8日(木) 14時00分～16時00分(受付13時30分～)

会 場：ベルクラシック甲府 3階ユージュエニー

内 容：講演「動作を用いたストレスマネジメント ～ストレスと上手につきあうために～」

講師 日本ストレスマネジメント学会理事・日本臨床動作学会理事 臨床心理士 坂上 頼子 先生

主 催：公立学校共済組合山梨支部・山梨県教職員互助組合

### アンケート結果から

- ・自分のリラックス法とクラスの子供たちへのリラックス法、ストレスの解消法も学べ、大変参考になりました。
- ・実践をまじえての講義は実感できました。

### 巡回健康指導・健康相談 現在、訪問中です！



相談が受けられなかった場合でも、近隣校にて相談を受けていただけます。多くの先生方に受けていただきますよう、よろしくお願いいたします。

## 9月から新しい保健師が加わりました。よろしくお願いいたします。



仁科保江 保健師

健康相談を担当させていただくことになりました。先生方が、健康で過ごせますようお手伝いできればと思います。よろしくお願い致します。



辰巳こずえ 保健師

忙しい業務中に相談を受けにきてくださる先生方が、自分の体に向き合えるような時間になりたいと思っています。よろしくお願い致します。



大北友美 保健師

新しく、教職員互助組合の健康相談に携わらせていただきます。先生方が心身共に元気で過ごされます様、少しの時間ですが、関われる事を大切にしていきたいと思っています。よろしくお願い致します。



樋口由実子 保健師

先生方がいきいきと健康でお仕事ができますよう一緒に考えてまいりたいと思います。短い時間ではありますが、よろしくお願い致します。

## 「互助団体生命共済制度」退職後の取り扱いについて

### Point

- ①退職後も、現在ご加入の保険金額以下で継続が可能です  
※退職後互助部が加入要件です
- ②1年更新の制度のため、毎年保障の見直しが可能です  
※ただし退職後は、増額・新規加入はできません

**1月～2月頃に退職後の制度のご説明とお手続きで  
制度推進員が皆さまの学校へ伺います！**

※制度内容等詳細については、パンフレットをご参照ください  
(一財)山梨県教職員互助組合 <引受会社> 明治安田生命保険相互会社・明治安田損害保険株式会社

がんをきむ  
病気や  
ケガの  
備えに  
NEW



NEW/  
ライフステージの変化に  
ちゃんと応える  
医療保険 EVER

健康な人も、病気になった人も、  
ライフステージの変化に合わせて  
保障を変えられる医療保険

■通院ありプラン 入院・通院給付金日額5,000円  
(入院一時金特約)を付加した場合 保険期間・終身

入院	5日未満の場合 一律5日分	2.5万円
	5日以上の場合 1日につき	5,000円
手術	がん(悪性新生物)に対する 開頭・開胸・開腹手術や 心臓への開胸術など所定の手術 1回につき	20万円
	入院中の手術 (重大手術を除く) 1回につき	5万円
放射線治療	1回につき	5万円
	外来による手術 (重大手術を除く) 1回につき	2.5万円
入院前後の 通院	1日につき	5,000円

月払保険料例 通院ありプラン 入院・通院給付金日額5,000円  
入院給付金支払限度:60日型(入院一時金特約) 特約給付金額5万円  
保険料払込期間:終身 三大疾病保険料払込免除特約なし 定額タイプ

契約日の満年齢	20歳	30歳	40歳	50歳
男性	1,865円	2,320円	3,105円	4,660円
女性	2,035円	2,335円	2,815円	4,105円

※健康状態によっては、記載の保険料と異なる保険料となる場合があります(保険料が割増となる場合があります)。お申込み後にアフラックから送付する書面をご確認ください。  
2019年6月24日現在

ニーズに合わせて特約をプラス

- 就労所得保障一時金特約
- 精神疾患保障一時金特約
- 介護一時金特約
- 認知症介護一時金特約

No.1 がん保険  
医療保険  
保有契約件数  
平成30年版 インシュアランス生命保険統計号  
約4世帯に1世帯がアフラックの保険に加入  
(詳細はホームページをご確認ください)

●契約年齢●  
0歳～  
満85歳まで  
※ご契約内容により異なります。

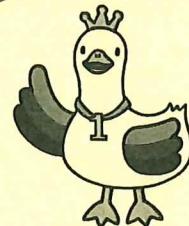

心配な  
「がん」の  
備えに

生きるための  
がん保険  
1  
Days

現在のがん治療に合わせて  
幅広くサポートする進化したがん保険

■ベースプラン 入院給付金日額5,000円 保険期間:終身  
(抗がん剤・ホルモン剤治療特約) (がん先進医療特約)は10年更新

診断	一時金として それぞれ1回限り	がん 25万円	上皮内 新生物 2.5万円
特定診断 (*1)	一時金として 1回限り	がん 25万円	
入院	日数無制限	1日につき	5,000円
通院	所定の治療(*2)のための 通院は日数無制限 所定の通院期間中(365日以内)の 通院は日数無制限	1日につき	5,000円
手術	一連の手術については14日間に1回 回数無制限	1回につき	10万円
放射線	60日に1回 回数無制限	1回につき	10万円
抗がん剤 ホルモン剤	5万円 (給付倍率2倍)	乳がん・前立腺がんの ホルモン剤治療のとき (給付倍率1倍)	2.5万円
先進医療	1回につき 給付金 先進医療にかかる 技術料のうち自己負担額と同額	1回につき 一時金	15万円
複数回診断	それぞれ1回につき	がん 50万円	上皮内 新生物 5万円

△上皮内新生物は保障の対象外  
(\*1)入院や通院が所定の条件に該当したとき (\*2) 所定の治療とは、手術、放射線治療、抗がん剤・ホルモン剤治療(経口投与を除く)をさします。

月払保険料例 ベースプラン 入院給付金日額5,000円 解約払戻金なしタイプ  
保険料払込期間:終身(抗がん剤・ホルモン剤治療特約) (がん先進医療特約)は10年更新 特定保険料払込免除特約なし 定額タイプ

契約日の満年齢	20歳	30歳	40歳	50歳
男性	1,322円	1,777円	2,577円	3,957円
女性	1,317円	1,782円	2,522円	3,292円

※(抗がん剤・ホルモン剤治療特約) (がん先進医療特約)は、所定の年齢まで10年ごとに更新があります。更新後の保険料は更新時の満年齢・保険料率によって決まります。  
2019年6月24日現在

ニーズに合わせて特約をプラス

- 特定保険料払込免除特約
- 緩和療養特約
- 外見ケア特約

●「ちゃんと応える医療保険EVER」は、将来特約を付加することで必要な保障を追加することができる医療保険です。なお、お申込みまたは保障を見直すときの健康状態などによってはお引受けできない場合があります。●保障の対象となる先進医療は、厚生労働大臣が認める医療技術で、医療技術ごとに適応症(対象となる疾患・症状など)および実施する医療機関が限定されています。また、厚生労働大臣が認める医療技術・適応症・実施する医療機関は随時見直されます。●退職(脱退)後は個別料率の保険料に変更となります。  
○商品の詳細は「パンフレット」「契約概要」などをご確認ください。

〈募集代理店〉(アフラックは代理店制度を採用しています)

国際興業ホールディングス  
株式会社 山交百貨店 保険課  
甲府市丸の内2-14-13 ダイタビル2階  
Tel.055-237-0988(代) ☎0120-190-805

〈引受保険会社〉

「生きる」を創る。 アフラック 山梨支社  
〒400-0031  
甲府市丸の内3-32-12 甲府ニッセイスクイビル4F  
Tel.055-223-5592 Fax.055-223-5590  
P19202 AFツール-2019-5371-1910024 7月29日

